CONSORZIO DI BONIFICA 1 TRAPANI

COSTITUITO CON DECRETO DEL PRESIDENTE DELLA REGIONE SICILIANA 23.5.1997, N. 156

Mandatario senza rappresentanza del

Consorzio di Bonifica Sicilia Occidentale

(D.P. Reg. Sic. N. 467 del 12 Settembre 2017)

PROGRAMMA TRIENNALE DELLE OPERE PUBBLICHE 2019 – 2020 - 2021

LOCALIZZAZIONE INTERVENTI
Corografia scala 1: 50.000

Il Responsabile del Programma
(Arch. Francesco Giovanni Giacalone)

Il Direttore Generale
(Dott. Giovanni Tomasino)

Il Dirigente Area Tecnica
(Ing. Mario Fabio Sardo)
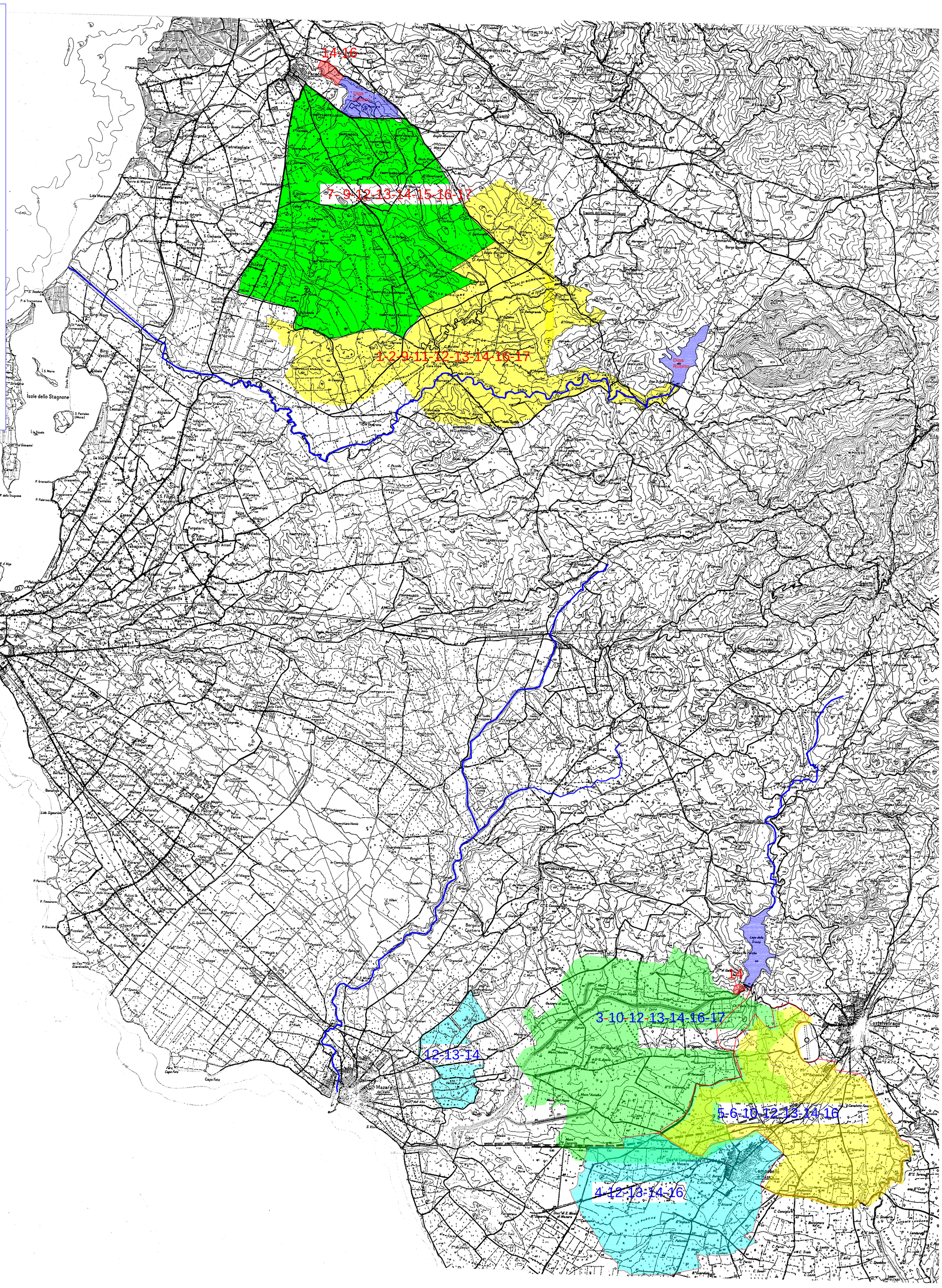
Il Commissario Straordinario
(Dott. Carlo Domenico Turriciano)